บริษัท ซูเปอร์ทริปส์ จำกัด
SUPERTRIPS CO.,LTD.
เลขที่ 1111/32 ชั้น2 ถนนลาดพร้าว
แขวงจันทรเกษม เขตจตุจักร กทม. 10900
Email : superinfo.supertrips@gmail.com
TAT No.11/08775

02-511-5999
www.supertrips.co.th
@supertrips.th
@supertrips.co.ltd
@supertrips.th
supertrips.th

การชำระเงิน ต้องชำระผ่านชื่อบัญชี บริษัท ซูเปอร์ทริปส์ เท่านั้น เลขที่บัญชี 424-0-00184-1

Aurora Symphony

FINLAND NORWAY

นอนชมแสงเหนือจากบ้านอิกลู

GLASS IGLOO 2 คืน

ล่องเรือตัดน้ำแข็งซัมโป

หมู่บ้านซานตาคลอส

จ่ายครั้งเดียวจบ

บินตรงฟินแลนด์ + บินภายใน 2 ขา

249,900.-

โรงแรม 4-5 ดาว
อาหาร 15 มื้อ
ไกด์นำเที่ยว
น้ำหนัก 23 กก.

กิจกรรมไฮไลท์
ขับสโนว์โมบิล | สุนัขฮัสกี้ลากเลื่อน
เรนเดียร์ลากเลื่อน
จับปูยักษ์ KING CRAB SAFARI

เดินทาง 24 - 31 มีนาคม 2569

Flight

รายละเอียดเที่ยวบิน

AY142 24MAR BKK-HEL 08.00-15.35
AY537 24MAR HEL-RVN 19.40-21.05
AY614 29MAR KKN-HEL 19.00-23.10
AY141 30MAR HEL-BKK 14.05-05.30+1

กำหนดการเดินทาง

24-31 MAR 2026
8 DAYS 6 NIGHTS

หัวหน้าทัวร์ | 4-5 Star | 15 Meals | โหลด 23 กก. (1 ใบ) ถือขึ้นเครื่อง 7 กก.

Exclusive Itinerary

24MAR	สนามบินสุวรรณภูมิ - สนามบินเฮลซิงกิ - สนามบินโรวานีมี - โรงแรม	ORIGINAL SOKOS HOTEL VAAKUNA ระดับ 4 ดาว หรือเทียบเท่า
25MAR	โรวานีมี - เมืองเคมิ - ล่องเรือตัดน้ำแข็งซัมโป - กิจกรรมลอยตัวในทะเลน้ำแข็ง - หมู่บ้านซานตาคลอส - โรวานีมี	ORIGINAL SOKOS HOTEL VAAKUNA ระดับ 4 ดาว หรือเทียบเท่า
26MAR	โรวานีมี - เมืองเลวี - อิสระช็อปปิ้งที่เมืองเลวี	ORIGINAL BREAK SOKOS HOTEL ระดับ 4 ดาว หรือเทียบเท่า
27MAR	เมืองเลวี - ซาริเซลกา - กิจกรรมขับสโนวโมบิล	KAKSLAUTTANEN GLASS IGLOO ระดับ 4 ดาว หรือเทียบเท่า
28MAR	กิจกรรมสุนัขลากเลื่อน HUSKY SAFARI - กิจกรรมเรนเดียร์ลากเลื่อน	KAKSLAUTTANEN GLASS IGLOO ระดับ 4 ดาว หรือเทียบเท่า
29MAR	ซาริเซลกา - เคิร์กเคเนส (นอร์เวย์) - กิจกรรมจับปูยักษ์ KING CRAB SAFARI - สนามบินเคิร์กเคเนส - สนามบินเฮลซิงกิ	HOTEL HAVEN ระดับ 5 ดาว หรือเทียบเท่า
30MAR	โอลด์ มาร์เก็ต ฮอลล์ - สนามบินเฮลซิงกิ - สนามบินสุวรรณภูมิ	
31MAR	สนามบินสุวรรณภูมิ	

24MAR สนามบินสุวรรณภูมิ - สนามบินเฮลซิงกิ - สนามบินโรวานีมี - โรงแรม

05.00 น. คณะพร้อมกัน ณ สนามบินสุวรรณภูมิ อาคารผู้โดยสารระหว่างประเทศ เคาน์เตอร์สายการบินฟินน์แอร์ โดยมีเจ้าหน้าที่คอยต้อนรับและอำนวยความสะดวก

08.00 น. ออกเดินทางสู่สนามบินเฮลซิงกิ โดยเที่ยวบินที่ AY142 สายการบินฟินน์แอร์ มีบริการอาหารและเครื่องดื่มบนเครื่อง

15.35 น. เดินทางถึงสนามบินเฮลซิงกิ ประเทศฟินแลนด์ เพื่อรอเปลี่ยนเครื่อง 3 ชั่วโมง 55 นาที

19.40 น. ออกเดินทางสู่สนามบินโรวานีมี โดยสายการบินฟินแอร์ โดยเที่ยวบินที่ AY537

21.40 น. เดินทางถึงสนามบินโรวานีมี นำท่านผ่านขั้นตอนการตรวจคนเข้าเมืองและพิธีการทางศุลกากรและตรวจรับสัมภาระเรียบร้อยแล้ว

นำท่านเดินทางสู่โรงแรมที่พัก

24MAR

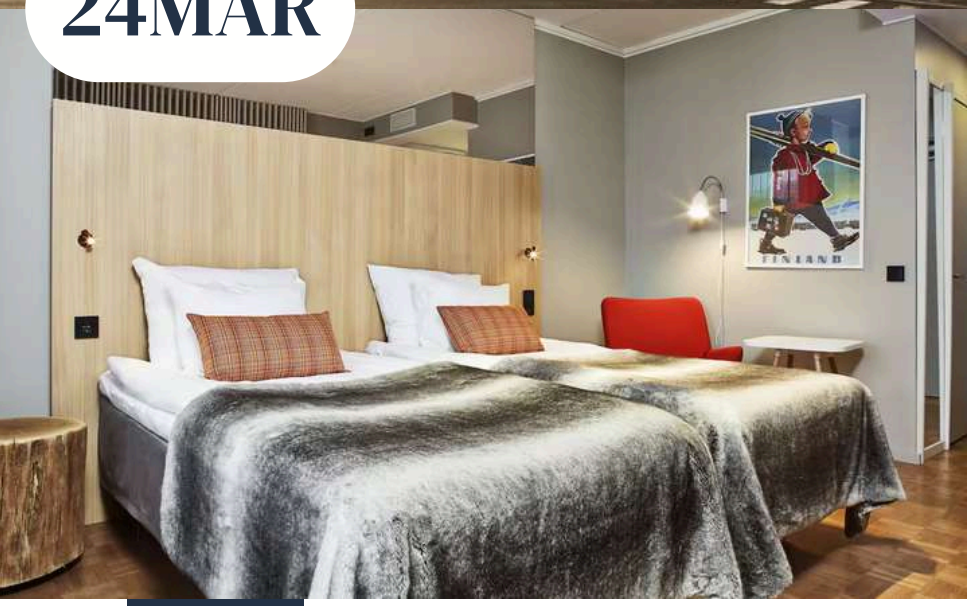

ORIGINAL SOKOS HOTEL VAAKUNA

Standard
Room 21 Sqm.

หรือเทียบเท่า

★★★★

โรงแรมที่ระบุในโปรแกรมเป็นโรงแรมที่นำเสนอเบื้องต้นเท่านั้น อาจจะมีการเปลี่ยนแปลงได้ ทางบริษัทขอสงวนสิทธิ์ในการปรับเปลี่ยนที่พักไปเมืองใกล้เคียงในกรณีที่มีช่วงงานแฟร์หรือเทศกาล

25MAR โรวานีมี - เมืองเคมิ - ล่องเรือตัดน้ำแข็งซัมโป - กิจกรรมลอยตัวในทะเลน้ำแข็ง - หมู่บ้านซานตาคลอส - โรวานีมี

เช้า รับประทานอาหาร ณ โรงแรมที่พัก (1)

นำท่านเดินทางสู่ เมืองเคมิ ใช้เวลาเดินทางประมาณ 2 ชั่วโมง

นำท่าน ล่องเรือตัดน้ำแข็งซัมโป (ระยะเวลากิจกรรม 4 ชั่วโมง) สัมผัสประสบการณ์สุดพิเศษ ล่องเรือตัดน้ำแข็ง ชมการทำงานของเรือตัดน้ำแข็งขนาดใหญ่ที่ฝ่าผืนน้ำแข็งหนาหลายเมตรออกไปกลางทะเลขาวโพลน เพลิดเพลินกับวิวทิวทัศน์สุดตระการตา และนำท่าน ลอยตัวบนน้ำแข็ง (Ice Floating Experience) ตื่นเต้นไปกับการทดลองลอยตัวบนน้ำแข็งกลางทะเลอันเย็นจัด ด้วยชุดกันหนาวพิเศษแบบ Survival Suit ที่ช่วยป้องกันความหนาวเย็นได้อย่างดีเยี่ยม

กลางวัน รับประทานอาหารกลางวัน เมนูอาหารท้องถิ่น (2)

นำท่านเดินทาง <u>เข้าชม</u> หมู่บ้านซานตาคลอส ใช้เวลาเดินทางประมาณ 2 ชั่วโมง

ถือเป็นบ้านอย่างเป็นทางการของ "ซานตาคลอส" ที่โด่งดังไปทั่วโลก สัมผัสบรรยากาศสุดอบอุ่นท่ามกลางหิมะสีขาวโพลน <u>ไม่รวมถ่ายรูปกับซานตาคลอส</u>

ค่ำ รับประทานอาหารค่ำ ณ ร้านอาหารไทย (3)

25MAR

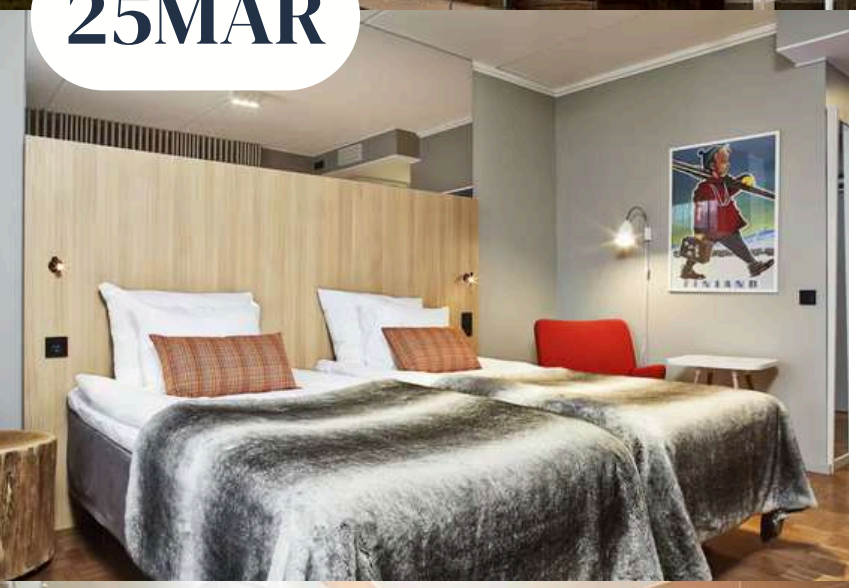

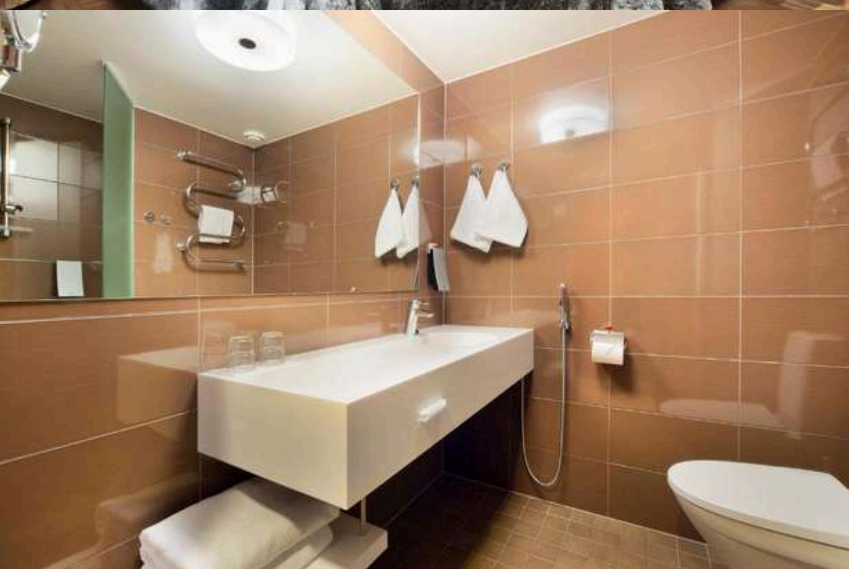

ORIGINAL SOKOS HOTEL VAAKUNA

Standard
Room 21 Sqm.
หรือเทียบเท่า

★★★★

โรงแรมที่ระบุในโปรแกรมเป็นโรงแรมที่นำเสนอเบื้องต้นเท่านั้น อาจจะมีการเปลี่ยนแปลงได้ ทางบริษัทขอสงวนสิทธิ์ในการปรับเปลี่ยนที่พักไปเมืองใกล้เคียงในกรณีที่มีช่วงงานแฟร์หรือเทศกาล

26MAR โรวานีมี - เมืองเลวี - อิสระช๊อปปิ้งที่เมืองเลวี

เช้า รับประทานอาหาร ณ โรงแรมที่พัก (4)

นำท่านสู่ เมืองเลวี ใช้เวลาเดินทางประมาณ 2 ชั่วโมง 15 นาที

กลางวัน รับประทานอาหารกลางวัน ณ ร้านอาหารท้องถิ่น (5)

Levi Center

นำท่านอิสระช๊อปปิ้งที่ Levi Center ใจกลางเมืองเลวี และเป็นย่านช้อปปิ้งที่คึกคักที่สุดเต็มไปด้วยร้านค้า คาเฟ่ และร้านอาหารบรรยากาศอบอุ่น ท่ามกลางวิวภูเขาและหิมะสีขาวที่รายล้อม สามารถเลือกซื้อของที่ระลึกจากฟินแลนด์ ไม่ว่าจะเป็นสินค้าทำมือจากชาวพื้นเมืองผลิตภัณฑ์ขนเรนเดียร์ เสื้อกันหนาวลายพื้นเมือง เครื่องประดับ เครื่องสำอางจากธรรมชาติ รวมถึงอุปกรณ์สกีและของใช้สำหรับฤดูหนาว

บริเวณรอบ Levi Center ยังมีซูเปอร์มาร์เก็ต ร้านเบเกอรี่ บาร์ และคาเฟ่ให้แวะพักผ่อน พร้อมกิจกรรมต่าง ๆ เช่น สนามสเก็ตน้ำแข็งและลานกิจกรรมกลางแจ้งในฤดูหนาว ทำให้ Levi Center เป็นจุดศูนย์กลางที่รวมทั้งการช้อปปิ้ง ความบันเทิง และไลฟ์สไตล์แบบสแกนดิเนเวียไว้อย่างลงตัว

ค่ำ รับประทานอาหารค่ำ ณ โรงแรมที่พัก (6) เมนูอาหารท้องถิ่น

หนึ่งในโรงแรมชมแสงเหนือที่เงียบสงบ ที่ที่เราสามารถรอคอยแสงสีเขียวเต้นระบำ ภายในโรงแรมที่อบอุ่น โดยไม่ต้องออกไปล่าแสงเหนือให้เหนื่อยล้า

ORIGINAL BREAK SOKOS HOTEL

Standard

Room 20 Sqm.

หรือเทียบเท่า

★★★★

โรงแรมที่ระบุในโปรแกรมเป็นโรงแรมที่นำเสนอเบื้องต้นเท่านั้น อาจจะมีการเปลี่ยนแปลงได้ ทางบริษัทขอสงวนสิทธิ์ในการปรับเปลี่ยนที่พักไปเมืองใกล้เคียงในกรณีที่มีช่วงงานแฟร์หรือเทศกาล

27MAR เมืองเลวี - ซาริเซลกา - กิจกรรมขับสโนวโมบิล

เช้า รับประทานอาหาร ณ โรงแรมที่พัก (7)

นำท่านสู่ เมืองซาริเซลกา ใช้เวลาเดินทางประมาณ 3 ชั่วโมง ตั้งอยู่ทางตอนเหนือของฟินแลนด์ เป็นเมืองท่องเที่ยวที่มีเสน่ห์และเงียบสงบ โอบล้อมด้วยธรรมชาติบริสุทธิ์ของเทือกเขาและป่าสนเขียวชอุ่มตัดกับหิมะสีขาวในฤดูหนาว เมืองนี้ขึ้นชื่อเรื่องการชมแสงเหนือ (Aurora Borealis) ที่สวยงามติดอันดับต้น ๆ ของฟินแลนด์

กลางวัน รับประทานอาหารกลางวัน ณ ร้านอาหารท้องถิ่น (8)

นำท่านสู่ กิจกรรมขับสโนวโมบิล Snowmobile Safari (ระยะเวลากิจกรรม 2 ชั่วโมง) เป็นหนึ่งในประสบการณ์ยอดนิยมของเมืองซาริเซลกา ที่ได้ขับขี่สโนว์โมบิลตะลุยหิมะท่ามกลางธรรมชาติอันงดงาม ให้ท่านได้สัมผัสความตื่นเต้นของการขับขี่ท่ามกลางอุณหภูมิติดลบ พร้อมชมทิวทัศน์สุดอลังการของขั้วโลกเหนือ เป็นกิจกรรมที่ผสมผสานความตื่นเต้นและความงดงามของธรรมชาติไว้อย่างลงตัว มอบความทรงจำไม่รู้ลืมในดินแดนหิมะของฟินแลนด์เหนือ

ค่ำ รับประทานอาหารค่ำ ณ โรงแรมที่พัก (9) เมนูอาหารท้องถิ่น

หนึ่งในโรงแรมชมแสงเหนือที่เงียบสงบ ที่ที่เราสามารถรอคอยแสงสีเขียวเต้นระบำ
ภายในโรงแรมที่อบอุ่น โดยไม่ต้องออกไปล่าแสงเหนือให้เหนื่อยล้า

พิเศษ! พักในที่พัก "Glass Igloo" ตัว
โดมกระจกชมแสงเหนือ พร้อมห้องซาวน่าส่วนตัว

27MAR

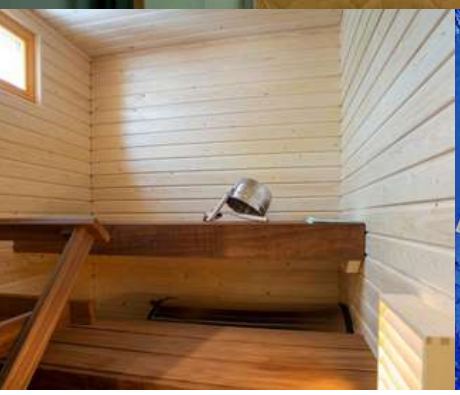

KAKSLAUTTANEN ARCTIC RESORT

Large Glass Igloo
(West Village)
Room 38 Sqm.

หรือเทียบเท่า

★★★★★

โรงแรมที่ระบุในโปรแกรมเป็นโรงแรมที่นำเสนอเบื้องต้นเท่านั้น อาจจะมีการเปลี่ยนแปลงได้ ทางบริษัทขอสงวนสิทธิ์ในการปรับเปลี่ยนที่พักไปเมืองใกล้เคียงในกรณีที่มีช่วงงานแฟร์หรือเทศกาล

28MAR กิจกรรมสุนัขลากเลื่อน HUSKY SAFARI - กิจกรรมเรนเดียร์ลากเลื่อน

เช้า

รับประทานอาหาร ณ โรงแรมที่พัก (10)

นำท่านเดินทางสู่ กิจกรรมสัมผัสประสบการณ์สุดพิเศษ สุนัขลากเลื่อน Husky Safari (ระยะเวลากิจกรรม 2 ชั่วโมง) การผจญภัยท่ามกลางหิมะขาวโพลนโดยมีฝูงสุนัขฮัสกี้สุดแข็งแรงเป็นผู้นำทาง Husky Safari เป็นหนึ่งในกิจกรรมที่สะท้อนเสน่ห์ของลัปแลนด์ได้ดีที่สุด ผสมผสานทั้งความอบอุ่นของมิตรภาพระหว่างคนกับสุนัข และความงดงามของธรรมชาติขั้วโลกเหนืออย่างลงตัว

กลางวัน

รับประทานอาหารกลางวัน ณ โรงแรมที่พัก (11) เมนูอาหารท้องถิ่น

ให้ท่านสัมผัสมนต์เสน่ห์ของลัปแลนด์แบบดั้งเดิมกับ กิจกรรมเรนเดียร์ลากเลื่อน (ระยะเวลากิจกรรม 2 ชั่วโมง) ที่จะพาผ่านป่าและทุ่งหิมะอันเงียบสงบ พร้อมฝูงกวางเรนเดียร์สุดน่ารักที่เป็นสัญลักษณ์ของดินแดนเหนือขั้วโลกเหนือ ค่อย ๆ ไหลไปตามเส้นทางธรรมชาติ เพลิดเพลินกับบรรยากาศอันสงบ รู้สึกถึงความอบอุ่นของการผจญภัยช้า ๆ ท่ามกลางหิมะและแสงธรรมชาติ

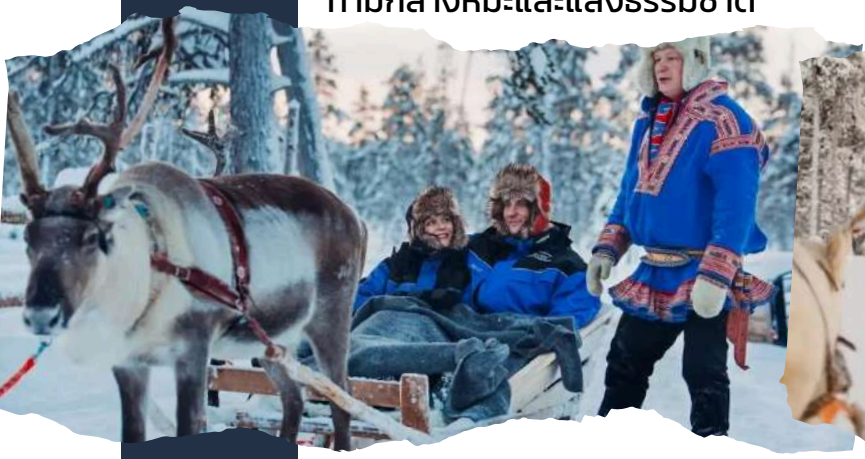

ค่ำ

รับประทานอาหารค่ำ ณ โรงแรมที่พัก (12) เมนูอาหารท้องถิ่น

28MAR

พิเศษ! พักในที่พัก "Glass Igloo" ตัว
โดมกระจกชมแสงเหนือ พร้อมห้องซาวน่าส่วนตัว

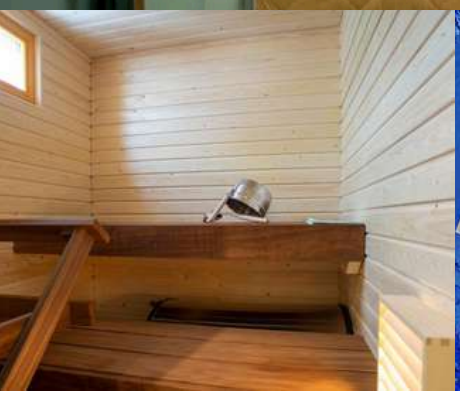

KAKSLAUTTANEN ARCTIC RESORT

Large Glass Igloo
(West Village)
Room 38 Sqm.

หรือเทียบเท่า

★★★★★

โรงแรมที่ระบุในโปรแกรมเป็นโรงแรมที่นำเสนอเบื้องต้นเท่านั้น อาจจะมีการเปลี่ยนแปลงได้ ทางบริษัทขอสงวนสิทธิ์ในการปรับเปลี่ยนที่พักไปเมืองใกล้เคียงในกรณีที่มีช่วงงานแฟร์หรือเทศกาล

29MAR ซาริเซลกา - เคิร์กเคเนส (นอร์เวย์) - กิจกรรมจับปูยักษ์ KING CRAB SAFARI - สนามบินเคิร์กเคเนส - สนามบินเฮลซิงกิ

เช้า รับประทานอาหาร ณ โรงแรมที่พัก (13)

นำท่านออกเดินทางสู่เมือง เคิร์กเคเนส (นอร์เวย์) ใช้เวลาเดินทางประมาณ 4 ชั่วโมง สัมผัสประสบการณ์สุดพิเศษของเมืองเคิร์กเคเนส ประเทศนอร์เวย์ กับ King Crab Safari กิจกรรมล่าปูยักษ์ (King Crab) ในอ่าวบาร์ติก ท่ามกลางธรรมชาติอันงดงามของขั้วโลกเหนือ ให้ท่านได้เรียนรู้วิธีการจับปูยักษ์จากผู้เชี่ยวชาญ และสัมผัสขนาดใหญ่อลังการของ King Crab ด้วยตัวเอง สามารถถ่ายภาพเก็บความทรงจำ พร้อมลิ้มรสปูสดใหม่จากทะเลบริเวณที่พัก Snowhotel Kirkenes ยังมีบรรยากาศหิมะและน้ำแข็งสุดตระการตา ทำให้กิจกรรมนี้ไม่เพียงแต่สนุกและตื่นเต้น แต่ยังเต็มไปด้วยความงดงามของธรรมชาติเหนือขั้วโลก

กลางวัน รับประทานอาหารกลางวัน ณ ร้านอาหารท้องถิ่น (14) เมนูพิเศษ KING CRAB

สมควรแก่เวลานำท่านเดินทางสู่ สนามบินเคิร์กเคเนส

19.00 น. ออกเดินทางสู่สนามบินเฮลซิงกิ โดยสายการบินฟินแอร์ โดยเที่ยวบินที่ AY614

23.10 น. เดินทางถึงสนามบินเฮลซิงกิ

นำท่านเดินทางสู่โรงแรมที่พัก

29MAR

HOTEL HAVEN

★★★★★

STANDARD
Room 22 Sqm.
หรือเทียบเท่า

โรงแรมที่ระบุในโปรแกรมเป็นโรงแรมที่นำเสนอเบื้องต้นเท่านั้น อาจจะมีการเปลี่ยนแปลงได้ ทางบริษัทขอสงวนสิทธิ์ในการปรับเปลี่ยนที่พักไปเมืองใกล้เคียงในกรณีที่มีช่วงงานแฟร์หรือเทศกาล

30MAR โอลด์ มาร์เก็ต ฮอลล์ - สนามบินเฮลซิงกิ - สนามบินสุวรรณภูมิ

เช้า รับประทานอาหาร ณ โรงแรมที่พัก (15)

Old Market Hall

นำท่านเดินทางสู่ โอลด์ มาร์เก็ต ฮอลล์ (Old Market Hall) ตลาดเก่าแก่ใจกลางเฮลซิงกิ เปิดตั้งแต่ปี 1889 โดดเด่นด้วยสถาปัตยกรรมคลาสสิกและบรรยากาศดั้งเดิม เพลิดเพลินกับการชิมอาหารท้องถิ่น เช่น แซลมอนรมควัน ซุปปลา และขนมปังไรย์ พร้อมเลือกซื้อของฝากแฮนด์เมด ตลาดแห่งนี้คือจุดแวะพักที่เหมาะสำหรับสัมผัสวัฒนธรรมฟินแลนด์แท้ ๆ ในบรรยากาศที่อบอุ่น

นำท่านเดินทางสู่ สนามบินเฮลซิงกิ

14.05 น. ออกเดินทางสู่สนามบินสุวรรณภูมิ โดยเที่ยวบินที่ AY141

31MAR สนามบินสุวรรณภูมิ

05.30 น. เดินทางถึงกรุงเทพฯ โดยสวัสดิภาพพร้อมความประทับใจ

หมายเหตุ: โปรแกรมอาจจะมีการปรับเปลี่ยนตามความเหมาะสมของสภาพอากาศและฤดูกาล

อัตราค่าบริการ :
Aurora Symphony Finland Norway 8 วัน 6 คืน
โดยสายการบินฟินแอร์ AY

กำหนดการเดินทาง	ผู้ใหญ่ พัก 2-3 ท่าน ท่านละ	เด็ก ไม่เกิน 9 ปี ไม่เสริมเตียง พักกับผู้ใหญ่ 2 ท่าน ท่านละ	ราคาทัวร์ไม่รวมตั๋วเครื่องบิน	พักเดี่ยว
24-31 มีนาคม 2569	***249,900.-***	***234,900.-***	***209,900.-***	***59,900.-***

กรณีท่านต้องการเช็คตั๋วเครื่องบินชั้นธุรกิจ กรุณาเช็คกับเจ้าหน้าที่

หมายเหตุ (กรุณาอ่านรายละเอียดทุกข้อหมายเหตุ)

1. รบกวนพิจารณาโปรแกรมการเดินทางให้ละเอียดก่อนทำการจอง
2. กำหนดการนี้อาจเปลี่ยนแปลงได้ตามความเหมาะสมของหมู่คณะ เวลา สภาพการจราจร และสภาพภูมิอากาศในขณะนั้น โดยคำนึงถึงความปลอดภัยและประโยชน์ของผู้เดินทางเป็นสำคัญ
3. กรุ๊ปคอนเฟิร์มเดินทาง 10 ท่านขึ้นไป บริษัทขอสงวนสิทธิ์ยกเลิก หรือเลื่อนการเดินทาง ในกรณีที่ผู้เดินทางไม่ครบตามจำนวนที่กำหนด

อัตราค่าบริการทัวร์นี้รวม

1. ค่าตั๋วเครื่องบินระหว่างประเทศ ชั้นประหยัด พร้อมบริการอาหารบนเครื่อง ที่ระบุวันเดินทางไป-กลับพร้อมคณะ น้ำหนักกระเป๋า 1 ใบ (23 กก.) ถือขึ้นเครื่อง 7 กก./ท่าน
2. ค่ารถโค้ชปรับอากาศคุณภาพดี นำเที่ยวตามรายการ
3. ค่าห้องพักในโรงแรมตามที่ระบุในโปรแกรม หรือเทียบเท่า

** ในกรณีที่ท่านจองห้องพักแบบ TRIPLE [2 เตียง+1 ที่นอนเสริม] แล้วทางโรงแรมไม่สามารถจัดหาห้องพัก แบบ TRIPLE ได้ ทางบริษัทอาจมีการจัดห้องพักให้ตามความเหมาะสมต่อไป **

4. ค่าอาหารตามที่ระบุในรายการ
5. ค่าเข้าสถานที่ท่องเที่ยวระบุในรายการ
6. ค่าประกันการเดินทาง คุ้มครองสุขภาพและอุบัติเหตุ วงเงินประกัน 2,000,000 บาท (เงื่อนไขตามกรมธรรม์)
7. ค่าภาษีมูลค่าเพิ่ม 7% (เฉพาะค่าบริการ)
8. ค่าทิปพนักงานขับรถ และ ค่าทิปหัวหน้าทัวร์ที่ดูแลคณะจากเมืองไทย
9. ค่าธรรมเนียมวีซ่าเชงเก้น (ฟินแลนด์) กรณีมีวีซ่าแล้ว บริษัทจะคืนเงินค่าวีซ่า 3,500 บาท/ท่าน

อัตราค่าบริการทัวร์นี้ไม่รวม

1. ค่าธรรมเนียมการจัดทำหนังสือเดินทาง
2. ค่าใช้จ่ายส่วนตัว อาทิ ค่าเครื่องดื่มที่สั่งพิเศษ, ค่าโทรศัพท์, ค่าซักรีด, ค่าธรรมเนียมหนังสือเดินทาง, ค่าน้ำหนักเกินจากทางสายการบินกำหนด, ค่ารักษาพยาบาล กรณีเกิดการเจ็บป่วยจากโรคประจำตัว, ค่ากระเป๋าเดินทางหรือของมีค่าที่สูญหายในระหว่างการเดินทาง
3. ค่าธรรมเนียมน้ำมันและภาษีสนามบิน ในกรณีที่สายการบินมีการปรับขึ้นราคา

การจองทัวร์และสำรองที่นั่ง

1. กรุณาแจ้งชื่อ-นามสกุล, ที่อยู่และหมายเลขโทรศัพท์ของผู้จอง สำหรับออกใบแจ้งหนี้และใบรับเงินของท่าน
2. ชำระค่ามัดจำทัวร์จำนวน **ท่านละ 100,000 บาท** ภายในวันที่เจ้าหน้าที่ส่งรายละเอียดการชำระให้ เพื่อเป็นการยืนยันการจองจึงจะถือว่าได้ทำการสำรองที่นั่งเสร็จสมบูรณ์ ส่วนที่เหลือชำระก่อนเดินทาง 30 วัน
3. ส่งสำเนาหน้าพาสปอร์ตของผู้ที่เดินทาง ที่มีอายุการใช้งานไม่น้อยกว่า 6 เดือน
4. หากท่านที่ต้องการออกตั๋วโดยสารภายในประเทศ (กรณีลูกค้าอยู่ต่างจังหวัด) ให้ท่านติดต่อเจ้าหน้าที่ ก่อนออกบัตรโดยสารทุกครั้ง หากออกบัตรโดยสารโดยมิแจ้งเจ้าหน้าที่ ทางบริษัทขอสงวนสิทธิ์ไม่รับผิดชอบ ค่าใช้จ่ายที่เกิดขึ้น

กรณียกเลิกการเดินทาง

1. แจ้งยกเลิกก่อนเดินทาง ตั้งแต่ 30 วันขึ้นไป คืนค่าใช้จ่าย และ หักค่าใช้จ่ายที่เกิดขึ้นจริง ทางบริษัทขอสงวนสิทธิ์ในการยกเลิกการเดินทางไม่น้อยกว่า 60 วัน ในกรณีวันเดินทางช่วงวันหยุดนักขัตฤกษ์
2. แจ้งยกเลิกก่อนเดินทาง 20 วัน เก็บค่าใช้จ่ายท่านละ 50% ของค่าทัวร์ หรือ หักค่าใช้จ่ายที่เกิดขึ้นจริง หากมีค่าใช้จ่ายที่เกิดขึ้นจริงมากกว่าที่แจ้งไว้ข้างต้น ทางบริษัทขอสงวนสิทธิ์เก็บค่าใช้จ่ายเพิ่ม
3. แจ้งยกเลิกก่อนเดินทางไม่ถึง 20 วัน บริษัทฯ ขอสงวนสิทธิ์ ไม่คืนเงินค่าใช้จ่ายทั้งหมด การจ่ายเงินคืนแก่นักท่องเที่ยวตามข้อกำหนดด้านบน ซึ่งมีการหักเงินในบางส่วนนั้น เนื่องจากทางบริษัทมีค่าใช้จ่ายที่ได้จ่ายจริงเพื่อการเตรียมการจัดนำเที่ยวไปแล้ว เช่น การมัดจำรถโดยสาร การจองเจ้าหน้าที่ให้บริการ และ ค่าใช้จ่ายที่จำเป็นอื่นๆ เป็นต้น
4. กรณีเจ็บป่วย จนไม่สามารถเดินทางได้ ซึ่งจะต้องมีใบรับรองแพทย์จากโรงพยาบาลรับรอง อาจจะมีค่าใช้จ่ายที่ ไม่สามารถเรียกคืนได้คือ ค่าธรรมเนียมในการมัดจำตั๋ว และค่าธรรมเนียมวีซ่าตามที่ สถานทูตฯ เรียกเก็บ
5. กรณีผู้เดินทางไม่สามารถเข้า-ออกเมืองได้ เนื่องจากปลอมแปลงหรือการห้ามของเจ้าหน้าที่ ไม่ว่าเหตุผลใดๆตามทางบริษัทของสงวนสิทธิ์ในการ ไม่คืนค่าทัวร์ทั้งหมด
6. เมื่อท่านออกเดินทางไปกับคณะแล้ว ถ้าท่านงดการใช้บริการรายการใดรายการหนึ่ง หรือไม่เดินทางพร้อมคณะถือว่าท่านสละสิทธิ์ ไม่อาจเรียกร้องค่าบริการและเงินมัดจำคืน ไม่ว่ากรณีใดๆ ทั้งสิ้น

A. รายการเอกสารที่ต้องส่งให้บริษัทฯ

1. หนังสือเดินทาง (PASSPORT) เล่มปัจจุบัน เล่มจริง**

2. สำเนา หนังสือเดินทาง (PASSPORT) เล่มเก่า ที่เคยมีวีซ่าต่างๆ

3. รูปถ่าย 2 ใบ พื้นหลังสีขาว ไม่สวมเครื่องประดับ ไม่ใส่คอนแทคเลนส์สี ขนาด 3.5*4.0 cm.

มีบริการถ่ายรูป ณ ศูนย์ยื่นฯ ราคา 250-350 บาท

4. สำเนาใบเปลี่ยนชื่อ, นามสกุล ภาษาอังกฤษ (ขอจากสนง.เขตใกล้บ้านได้) /ถ้ามี (ห้ามเซ็นทับ หรือคร่อมเอกสาร)

5. สำเนา ใบสำคัญการสมรส 1 ฉบับ กรณีแต่งงาน (ห้ามเซ็นทับ หรือคร่อมเอกสาร) /ถ้ามี

คุณสมบัติของรูปถ่าย

รูปถ่ายที่ดี ต้อง

ตัวอย่างรูปถ่าย

- ได้โฟกัส มีความคมชัดสูง
- พิมพ์บนกระดาษคุณภาพดี มีความละเอียดสูง
- เป็นภาพสี ที่อยู่บนพื้นหลังสีขาว
- มีความกว้าง 35-40 ม.ม.
- ถ่ายมาไม่เกิน 3 เดือน มีภาพใกล้เคียงกับผู้สมัครมากที่สุด
- ภาพหน้าเต็ม มองตรง ตาตรงไปที่กล้อง
- เห็นศีรษะทั้งหมด และหัวไหล่ ขนาดของหน้ากินพื้นที่ประมาณ 70-80 เปอร์เซนต์ของรูป
- นัยน์ตาไม่ถูกปิดบังด้วยสิ่งกีดขวางใด หรือ ผม
- ต้องไม่เห็นฟัน

ไม่อนุญาตให้ใส่แว่น

ในกรณีที่มีผ้าคลุมผม:

อนุญาตให้ใส่ผ้าคลุมผมทางศาสนาได้ แต่ต้องยังสามารถเห็นรายละเอียดของหน้าที่ชัดเจนอยู่

- ต้องเห็น คาง หน้าผาก และ โหนกแก้มทั้งสองข้างชัดเจน
- ไม่อนุญาตให้มีเงาอันเกิดจากผ้าคลุมผม ตกบนในหน้า

หมายเหตุ: คิวยื่นคำร้องขอวีซ่าไม่สามารถเปลี่ยนแปลง แก้ไขวันและเวลายื่นคำร้องขอวีซ่าได้
ผู้สมัครจำเป็นต้องมาแสดงตัวเพื่อสแกนลายนิ้วมือ บันทึกข้อมูลใบโอเมตริก ตามวันและเวลาที่กำหนด

เอกสารการงาน

6. กรณีพนักงาน

หนังสือรับรองการทำงาน/การเรียน ฉบับจริง ภาษาอังกฤษ

- เอกสารต้อง **มีอายุไม่เกิน 30 วันก่อนการยื่นฯ ***
- หนังสือรับรองการทำงานต้อง ระบุ วัน/เดือน/ปี ที่เริ่มงาน, ระยะเวลาที่ลางาน ตำแหน่งปัจจุบัน และเงินเดือน

7. กรณีเจ้าของกิจการ

- หนังสือรับรองบริษัทฯ หรือ ใบทะเบียนพาณิชย์ ภาษาอังกฤษ

(สามารถขอได้จากเว็ป https://www.dbd.go.th/)

- เอกสารต้อง **มีอายุไม่เกิน 90 วันก่อนการยื่นฯ ***

8. กรณีนักเรียน/นักศึกษา

- หนังสือรับรองจากสถาบันการศึกษา ระบุ ระดับชั้นปีการศึกษา ฉบับจริง ภาษาอังกฤษ

9. แบบฟอร์ม กรอกข้อมูล ฉบับภาษาไทย (เอกสารแนบท้าย)

10. *Statement* บัญชีออมทรัพย์ เท่านั้น จากธนาคาร ย้อนหลัง 3 เดือนเป็นภาษาอังกฤษ (ต้องขอมาไม่เกิน 14 วัน นับจากวันที่ยื่น)

สถานฑูตฯ อนุญาตให้ใช้เอกสารรับรองทางการเงินระหว่างกันได้ ในกรณี คู่สมรส, บุตร-ธิดา, และ พี่น้อง ที่นามสกุลเดียวกันเท่านั้น นอกเหนือจากนี้ จำเป็นจะต้องใช้หลักฐานทางการเงินของตนเอง

หมายเหตุ

เอกสารทุกใบห้ามแม็กหรือหนีบกระดาษที่อาจจะทำให้เอกสารชำรุด

เอกสารที่ต้องเซ็นลายเซ็นจะต้องเซ็นให้เหมือนกับที่เรา **เซ็นต์เหมือนกับที่เซ็นในพาสปอร์ต**

เอกสารทุกฉบับที่ใช้ประกอบการยื่นคำร้องขอวีซ่า ต้องเป็นภาษาอังกฤษเท่านั้น !!

(โดยไม่จำเป็นต้องเซ็นรับรองสำเนาถูกต้อง)

เพื่อความสะดวกในการยื่นวีซ่า กรุณาจัดเตรียมเอกสารให้สมบูรณ์

แบบฟอร์มกรอกข้อมูลส่วนตัว ยื่นคำร้องขอสมัครวีซ่าเชงเก้น

โปรดกรอกรายละเอียดให้ครบถ้วน เพื่อประโยชน์ในการยื่นวีซ่าของท่าน (กรอกข้อมูลเป็นภาษาอังกฤษ)

1. ชื่อ - นามสกุล ปัจจุบัน ตรงกับพาสปอร์ต (ภาษาอังกฤษ) .....
2. ชื่อ - สกุลเดิม ตอนเกิด (ภาษาอังกฤษ) .....
3. เพศ □ ชาย □ หญิง
4. ที่อยู่ตามสำเนาทะเบียนบ้าน (ภาษาอังกฤษ)

.....

..... รหัสไปรษณีย์ ..... อีเมล์ .....

5. ที่อยู่พำนักปัจจุบัน กรณีไม่ตรงกับสำเนาทะเบียนบ้าน (ภาษาอังกฤษ)

.....

..... รหัสไปรษณีย์ ..... อีเมล์ .....

6.โทรศัพท์มือถือ (โปรดระบุ) ..... โทรศัพท์บ้าน (ถ้ามี) .....

7. อาชีพปัจจุบัน .....

ตำแหน่งงาน (ตรงกับที่ระบุในหนังสือรับรองการงาน) .....

8. ชื่อสถานที่ทำงาน ธุรกิจร้านค้า โรงเรียน หรือมหาวิทยาลัย (หากประกอบกิจการค้าขาย โปรดระบุอย่างชัดเจน)

.....

ที่อยู่ที่ทำงาน .....

รหัสไปรษณีย์ ..... โทรศัพท์ที่ทำงาน/โรงเรียน/มหาวิทยาลัย .....

อีเมล์ .....

9. สถานภาพ □ โสด □ สมรส (ตามกฎหมาย) □ อยู่กินฉันสามี (ไม่ได้จดทะเบียน)

□ หย่าร้าง □ หม้าย

10. ชื่อ-สกุลคู่สมรส (ถ้ามี) ..... วัน/เดือน/ปี เกิด..... สถานที่เกิด .....

11. ท่านเคย ถูกปฏิเสธวีซ่า หรือไม่ □ ไม่เคย □ เคย ประเทศ.....

เหตุผลที่ถูกปฏิเสธ

.....

12. ท่านเคย ถูกปฏิเสธ ไม่อนุญาตให้เดินทางเข้าประเทศใดบ้าง โปรดระบุ.....

เหตุผลที่ถูกปฏิเสธ .....

หมายเหตุ: คิวยื่นคำร้องขอวีซ่าไม่สามารถเปลี่ยนแปลง แก้ไขวันและเวลายื่นคำร้องขอวีซ่าได้
ผู้สมัครจำเป็นต้องมาแสดงตัวเพื่อสแกนลายนิ้วมือ บันทึกข้อมูลใบโอเมตริก ตามวันและเวลาที่กำหนด

13. ท่านเคยได้รับวีซ่า Schengen ในระยะเวลา 3 ปีที่ผ่านมา หรือไม่

☐ ไม่เคย

☐ เคยได้ ใช้ได้ตั้งแต่วันที่ ..... ถึงวันที่ .....

กรณีเคยได้รับวีซ่า รบกวนถ่ายรูปหน้าวีซ่ามาด้วยนะคะ

14. ท่านเคยพิมพ์ลายนิ้วมือเพื่อการขอวีซ่า Schengen ก่อนหน้านี้

☐ ไม่เคย ☐ เคย (กรุณาระบุวัน/เดือน/ปี ที่ดำเนินการ หากทราบ).....

15. ความรับผิดชอบค่าใช้จ่าย ในการดำรงชีพระหว่างการเดินทาง และระหว่างพำนัก

(ตรงกับใบสมัครวีซ่าส่งสถานเอกอัคคราชทูต)

☐ ตัวผู้ขอวีซ่าเอง

☐ เช็คเดินทาง

☐ บัตรเครดิต

☐ เงินสด

☐ มีผู้อื่นออกค่าใช้จ่ายให้ (บิดา-มารดา/ญาติ/บริษัท/องค์กร)

กรุณาระบุชื่อ.....

ความสัมพันธ์ .....

หมายเหตุ: การอนุมัติวีซ่าเป็นดุลพินิจของทางสถานทูต บริษัทฯไม่มีส่วนเกี่ยวข้องใดๆทั้งสิ้น ทั้งนี้บริษัทเป็นเพียงตัวกลางที่คอยให้บริการ และอำนวยความสะดวกให้แก่ผู้เดินทางเท่านั้น